

Virgule'info

Octobre 2023

EDITO

Nous sommes toujours très sollicités, tant pour les hébergements relais que pour les hébergements d'urgence et devons réorienter de nombreuses personnes faute de place. Nous affichons complet en permanence et les autres structures d'hébergement sont également saturées.

En arrivant sur l'hiver nous allons à nouveau proposer une soupe pour réchauffer les cœurs de décembre 2023 à mars 2024. De plus, en collaboration avec les habitants de Lancy et l'Unité mobile d'urgences sociales UMUS, la police municipale de la Ville de Lancy, la Virgule va reprendre le travail social hors murs pour aller à la rencontre des personnes dormant dans la rue afin de leur proposer boissons chaudes, écoute et orientation vers des abris.

En septembre, nous avons pu déposer la demande d'autorisation de construire du projet « Pavillon » un nouveau dispositif qui permettra d'offrir quelques lits supplémentaires et des prestations d'accueil d'urgence.

Nous souhaitons la bienvenue à Mael Campo qui rejoint notre équipe en tant qu'ASE fraîchement diplômé.

Enfin, nous félicitons à Farah Noiret, promue nouvelle responsable des suivis sociaux et des formations, en charge de l'encadrement des stagiaires, étudiant-e-s HETS et des apprentis assistants socio-éducatif. Il nous tient à cœur d'offrir des places de formation aux jeunes et également d'accueillir des personnes en activité de réinsertion.

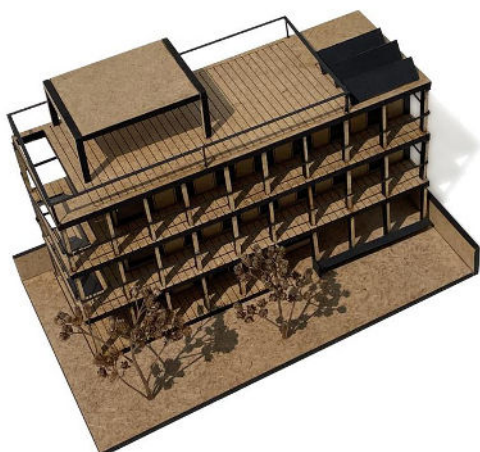

Notre mission a tout son sens, elle est même indispensable.

Votre soutien est nécessaire et nous vous en remercions chaleureusement.

Cristina PICCO, Directrice

PARTICIPATION DE LA VIRGULE AU BIS

La Virgule va participer aux côtés de Caritas Genève, du Centre social protestant, de la Croix-Rouge genevoise, de l'EPER, Ville de Genève ainsi que de l'Hospice général au Bureau d'information sociale.



Cette permanence unique apporte plusieurs éléments de réponse à des constats effectués par les associations de terrain, notamment par rapport à la complexité administrative, le manque de lisibilité du réseau et des prestations existantes, le travail en silo, le parfois difficile accès aux droits, ou encore la problématique du non-recours.

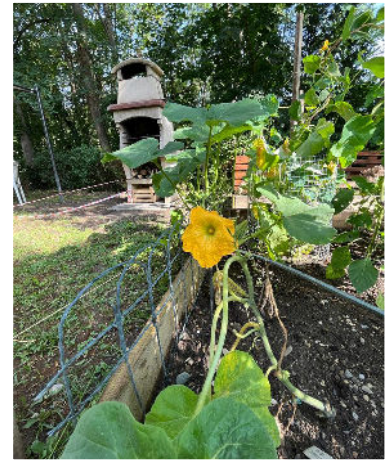

Le BIS permet de développer et faciliter l'information sur l'existence des services d'aide, faciliter la compréhension des prestations, des conditions d'accès, des actes et du langage administratif par toutes et tous. En proposant une écoute bienveillante et en reconnaissance de la singularité des personnes accueillies, travailler sur l'inhospitalité administrative.

Le premier contact, le moment où la demande d'aide est exprimée et formulée est en effet primordial, et représente un moment charnière dans une trajectoire de recours aux aides sociales.

ACTIVITÉS À LA VIRGULE



Le potager est reparti. Grâce à Antonio, apprenti ASE troisième année, aux résidents, à Anouck, bénévole et à l'équipe, notre potager a donné de très beaux légumes et fleurs et cela malgré la canicule. Merci à tous pour ce délicieux projet.

La démarche sociale de l'association est globale, car au-delà des besoins primaires des personnes accueillies, son action vise également, à travers des activités, loisirs et événements culturels, à les aider à rétablir des liens sociaux, éléments fondateurs de toute vie vécue dignement. Nous constatons que la solitude accompagne très souvent la précarité. Ainsi l'équipe ne cesse de proposer des activités, sportives (course, piscine, yoga etc.,) culturelles (sorties, cinéma, théâtre, match de hockey), culinaires tous les mardis midi un repas en commun est proposé et organisé par Deniz, apprenti ASE deuxième année.



Pour la rentrée, résidents et collaborateurs se sont relayés 4 jours à Lancy centre pour emballer les cahiers et livres pour la rentrée scolaire. Cette activité a permis de faire connaître notre action à un public plus large. Merci à toutes et tous pour votre investissement.

Votre don

Association LA VIRGULE
Route du Grand-Lancy 96
1212 Grand-Lancy
+41 79 407 44 11

info@lavirgule.ch - www.lavirgule.ch

CCP 12-12329-1

IBAN: CH65 0900 0000 1201 2329 1

Effectuez un paiement avec TWINT !



Scannez le code QR avec l'app TWINT



Confirmez le montant et le paiement

